賃貸物件案内書(パレスいちの宮　302号室)

☆安心安全なマンションで　快適生活を・・・♪♪

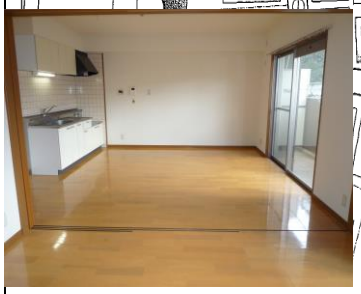

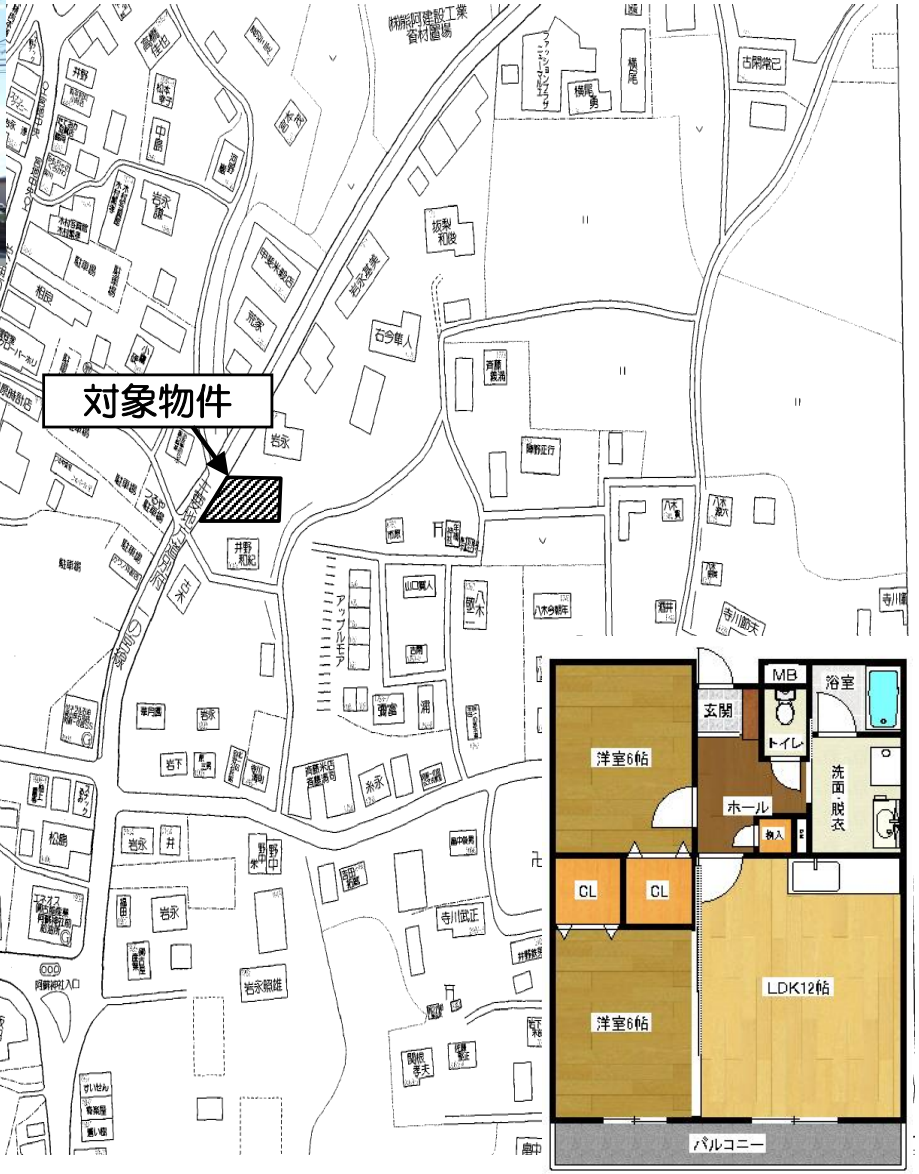

種　目	マンション	NO.　1020302	
物件名	パレスいちの宮　302号室		
所在地	阿蘇市一の宮町宮地１９００番		
間取り	タイプ	**2LDK**	
	内　訳	洋6・6　LDK12	
賃貸条件	賃　料	52,000 円	
	敷　金	52,000 円　　1 ヵ月分	
	共益費	2,000 円	
	保険料	約19,000 円 (2年一括払い)	
	駐車場	3,300 円	
	構　造	鉄筋コンクリート造４階建	
	床面積	57.26 ㎡	(　17.32 坪)

(設備)

ガ　ス	無　**有**　都市・**プロパン**（　　）		
水　道	無　**有**　阿蘇市水道局		
電　気	無　**有**　九州電力		
トイレ	無　**有**　**専用**・共同（**水洗**・汲取り）		
浴　室	無　**有**　**専用**・共同**トイレと独立**・併設		
シャワー	無　**有**（使用　**可**　不可）		
給　湯	無　**有**（使用　**可**　不可）　　３点給湯		
冷暖房	**無**　有（設置　**可**　不可）		
台　所	無　**有**　**専用**・共同		
コンロ	**無**　有（設置　**可**　不可）		
その他	ＢＳ　無　**有**（BS対応TV・チュウナー必要）		
	ｵｰﾄﾛｯｸ　無　**有**		
	ｾｷｭﾘﾃｨ　無　**有**		
	ｹｰﾌﾞﾙTV　**無**　有		
築年数	平成１９年２月築	契約期間	２年毎更新
現　況	現空	入居日	リフォーム後入居可
小学校	一の宮小学校	中学校	一の宮中学校
交　通	○　神社入口　　バス停　徒歩　３分		
備　考	※間取りと現況が異なる場合は,現況を優先します。 ●町費400円●緊急サポート24月額７００円 ※要保証会社・火災保険加入※敷金は敷引き ※退去時清掃費1ヶ月　※フリーレント1ヶ月		

有限会社 ウチダ

熊本市秋津新町１－３８　　熊本県知事(7) 第３４００号

ＴＥＬ０９６-３６８-７０３０　　ＦＡＸ０９６-３６７-１４２３